

PLAN DE SITUATIE -SUPOORT TOPO

Scara 1:200

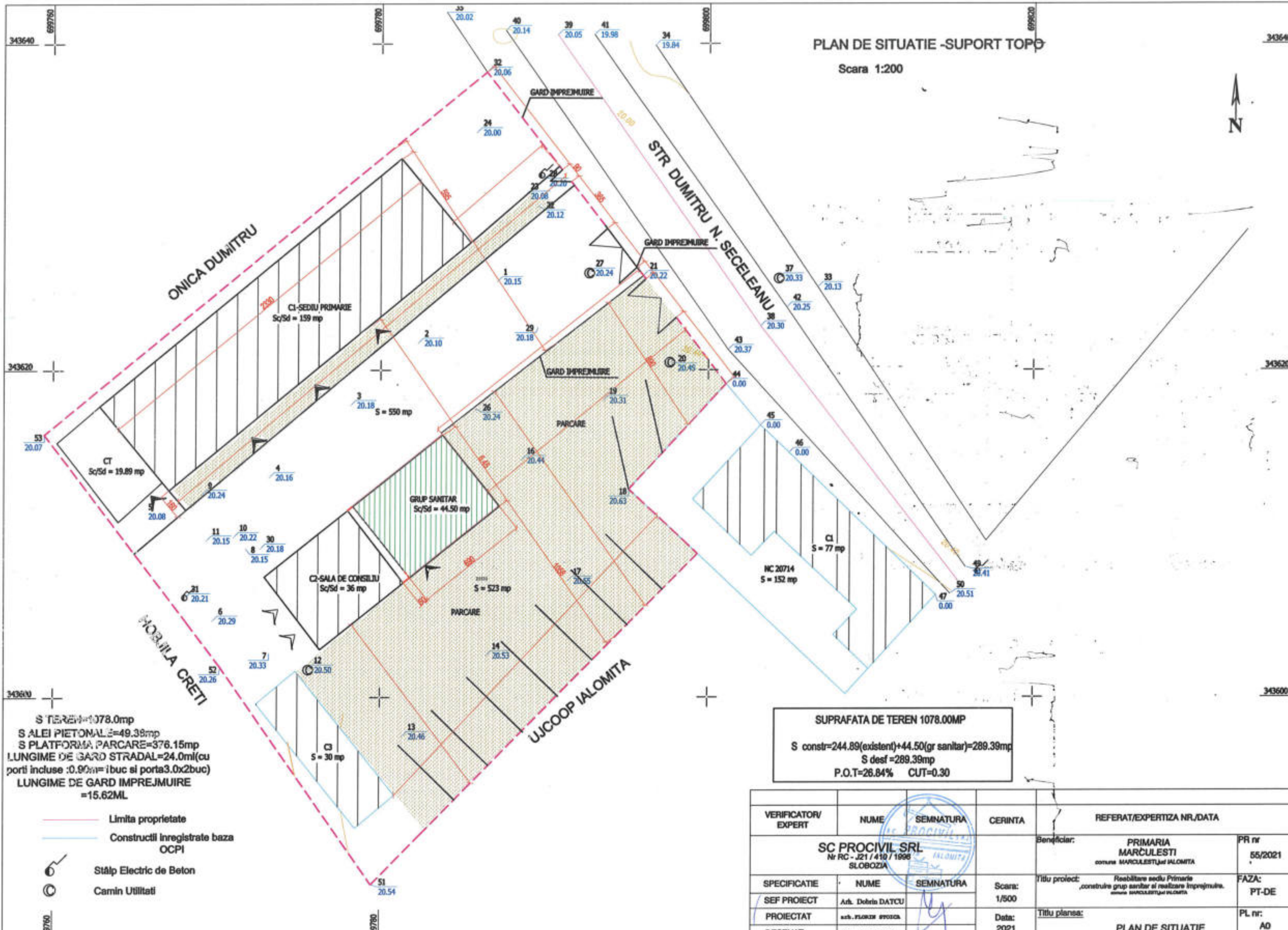

S TEREN=1078.0mp  
 S ALEI PIETONAL=49.38mp  
 S PLATFORMA PARCARE=376.15mp  
 LUNGIME DE GARD STRADAL=24.0ml(cu  
 porti incluse :0.90m=1buc si porta3.0x2buc)  
 LUNGIME DE GARD IMPREJMUIRE  
 =15.62ML

SUPRAFATA DE TEREN 1078.00MP  
 S constr=244.89(existent)+44.50(gr sanitar)=289.39mp  
 S desf =289.39mp  
 P.O.T=26.84% CUT=0.30

- Limita proprietate
- Constructii inregistrate baza OCPI
- Stâlp Electric de Beton
- Camin Utilitati

VERIFICATOR/ EXPERT	NUME	SEMNATURA	CERINTA	REFERAT/EXPERTIZA NR./DATA
				Beneficiar: PRIMARIA MARCULESTI comuna MARCULESTI IALOMITA
				PR nr 55/2021
SPECIFICATIE	NUME	SEMNATURA	Scara:	Titlu proiect: Reabilitare sediu Primarie construire grup sanitar si realizare imprejmuire comuna MARCULESTI IALOMITA
SEF PROIECT	Arh. Dobrin DATCU		1/500	FAZA: PT-DE
PROIECTAT	arb. FLORIN STOICA		Data:	Titlu plansa:
DESENAT	arb. FLORIN STOICA		2021	PLAN DE SITUATIE
				PL nr: A0

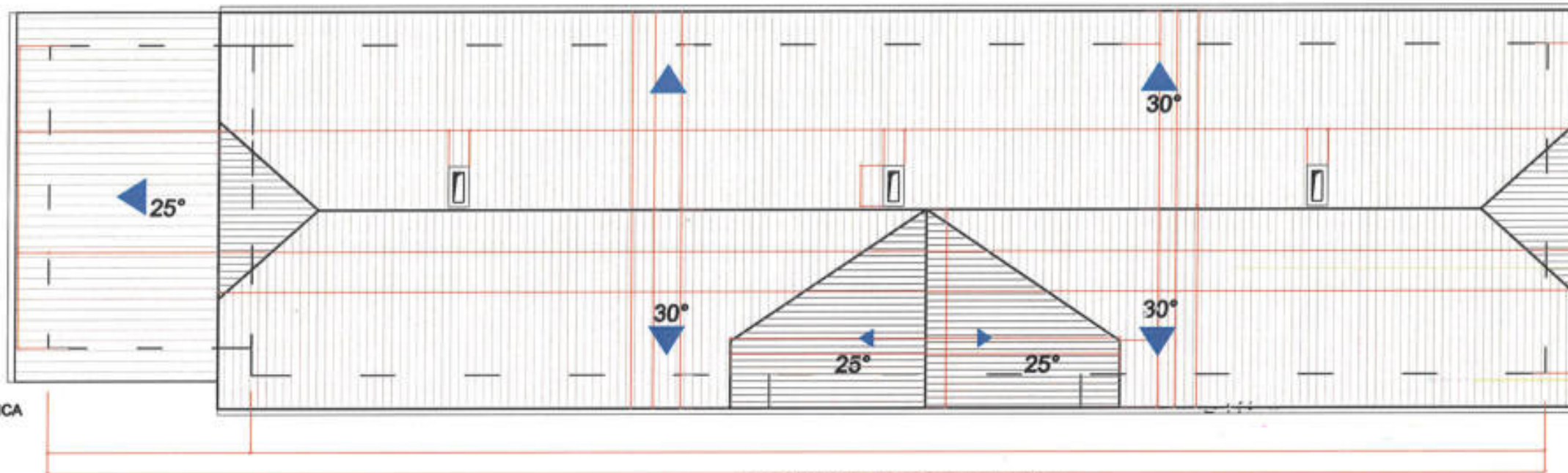

PLAN INVELITOARE RELEVEU

① INVELITOARE DIN TIGLA CERAMICA

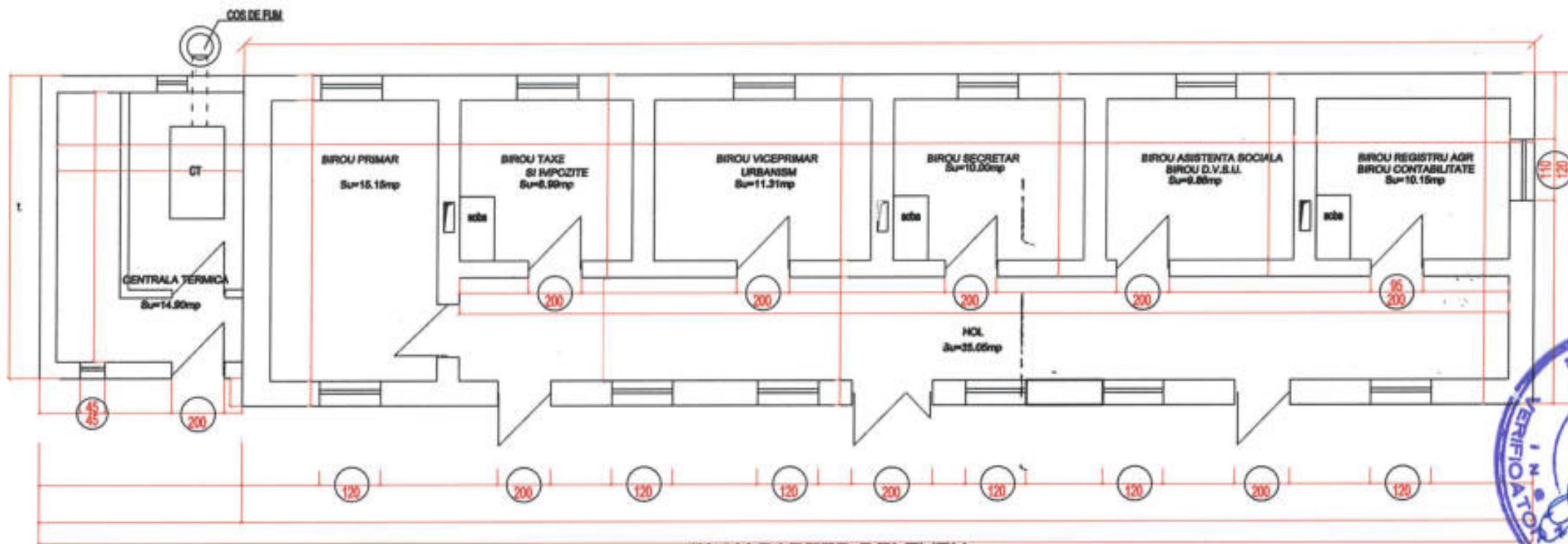

PLAN PARTER RELEVEU



SEDIU PRIMARIE

VERIFICATOR/ EXPERT	NUME	SEMNATURA	CERINTA	REFERAT/EXPERTIZA NR./DATA
<b>SC PROCIVIL SRL</b> Nr RC - J21 / 410 / 1996 SLOBOZIA				Beneficiar: <b>PRIMARIA MARCULESTI</b> comuna MARCULESTI, jud IALOMITA
SPECIFICATIE SEF PROIECT PROIECTAT DESENAT				PR nr 55/2021  FAZA: PT-DE  PL nr: A1
			Scara: 1/100  Data: 2021	Titlu proiect: Reabilitare sediu Primarie ,construire grup sanitar si realizare imprejmuire. comuna MARCULESTI, jud IALOMITA  Titlu plansa: <b>PLAN PARTER RELEVEU</b> <b>PLAN INVELITOARE RELEVEU</b>

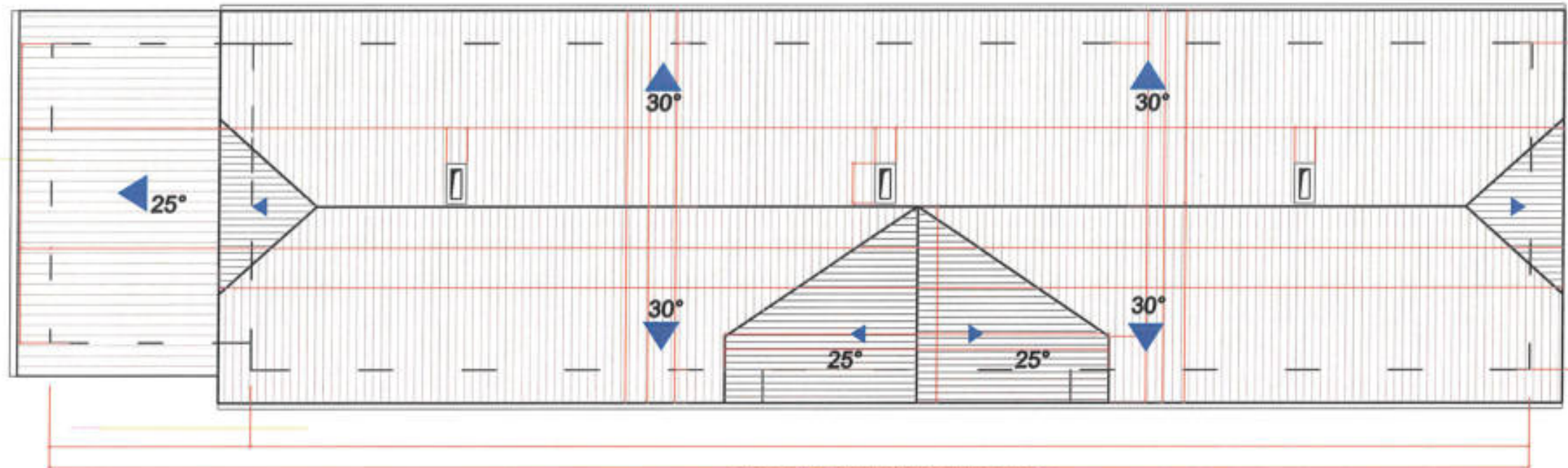

PLAN INVELITOARE PROPOS

① INVELITOARE DIN TABLA TIP TIGLA -culoare MARO închis mat

② ISPĂSURI SI BURLANE DIN TABLA

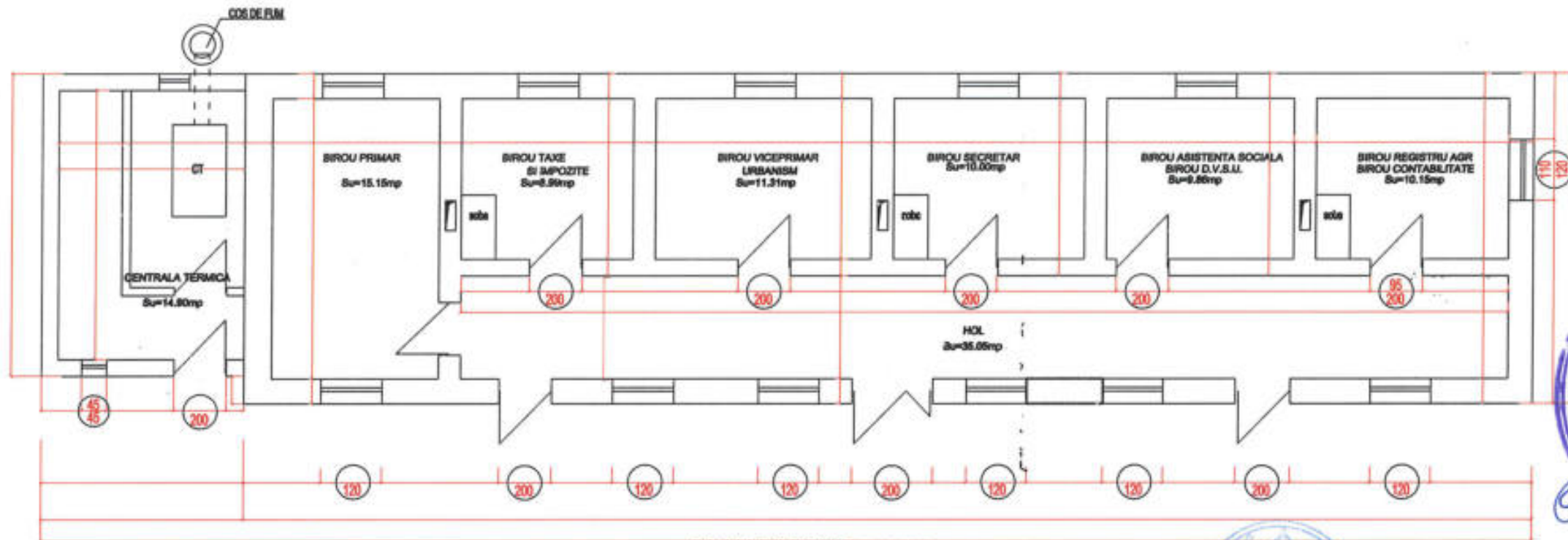

PLAN PARTER propus

LUCRARII PROPUSE LA INTERIOR :  
 -inlocuire pardosela existenta cu gresie antiderapanta  
 -zugraveala lavabila interioara in culori calde  
 -montare labriu pvc (h1.20m) pe holul principal.



SEDIU PRIMARIE

VERIFICATOR/ EXPERT	NUME	SEMNATURA	CERINTA	REFERAT/EXPERTIZA NR./DATA
SC PROCIVIL SRL Nr RC - J21 / 410 / 1998 SLOBOZIA				Beneficiar: PRIMARIA MARCULESTI comuna MARCULESTI, jud IALOMITA
SPECIFICATIE				Scara: 1/100
SEF PROIECT				Data: 2021
PROIECTAT				Titlu proiect: Reabilitare sediu Primarie ,construire grup sanitar si realizare imprejurire. comuna MARCULESTI, jud IALOMITA
DESENAT				Titlu plansa: PLAN PARTER PROPOS PLAN INVELITOARE PROPOS
				PR nr 55/2021
				FAZA: PT-DE
				PL nr: A2

14.5.17.2021

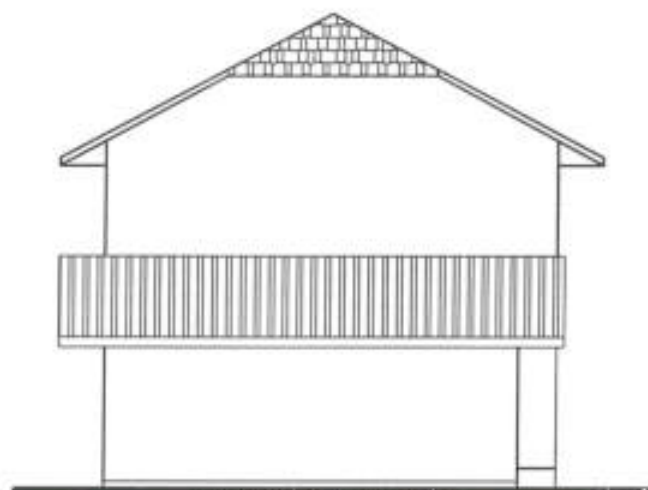

FATADA VEST RELEVEU  
1/100

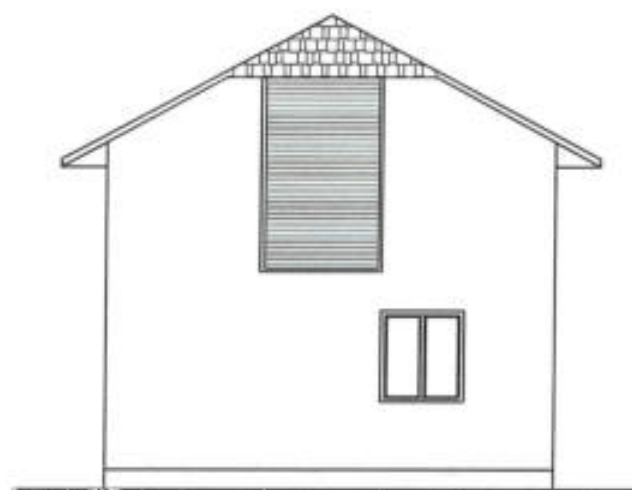

FATADA EST RELEVEU  
1/100



FATADA SUD RELEVEU  
1/100

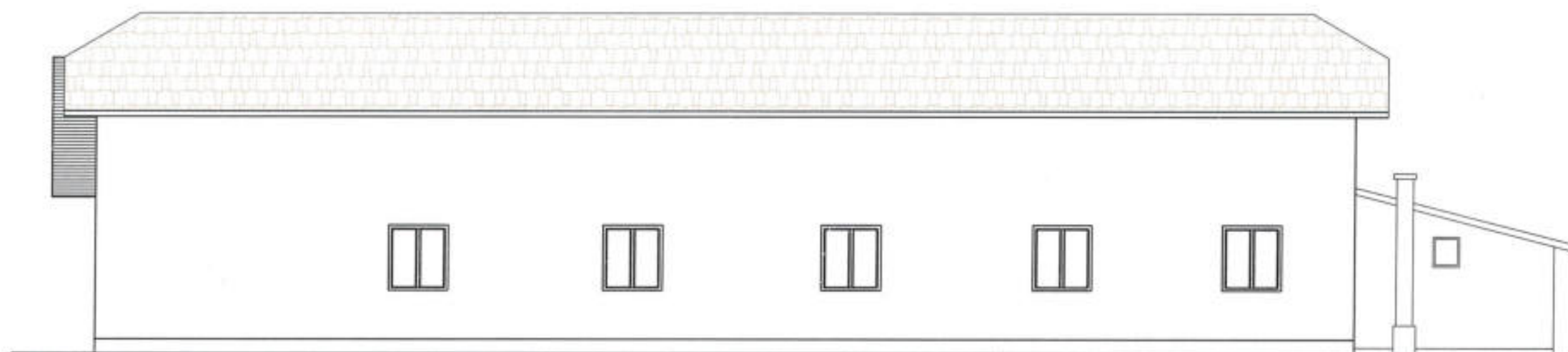

FATADA NORD RELEVEU  
1/100

SEDIU PRIMARIE

VERIFICATOR/ EXPERT	NUME	SEMNAURA	CERINTA	REFERAT/EXPERTIZA NR./DATA
<b>SC PROCIVIL SRL</b> Nr RC - J21 / 410 / 1996 SLOBOZIA				Beneficiar: <b>PRIMARIA MARCULESTI</b> comuna MARCULESTI, jud. IALOMITA
SPECIFICATIE				Titlu proiect: <b>Reabilitare sediu Primarie „construire grup sanitar si realizare imprejurime, comuna MARCULESTI, jud. IALOMITA</b>  Titlu plansa: <b>FATADE RELEVEU</b>
SEF PROIECT				
PROIECTAT				
DESENAT				PR nr: <b>55/2021</b>  FAZA: <b>PT-DE</b>  PL nr: <b>A3</b>

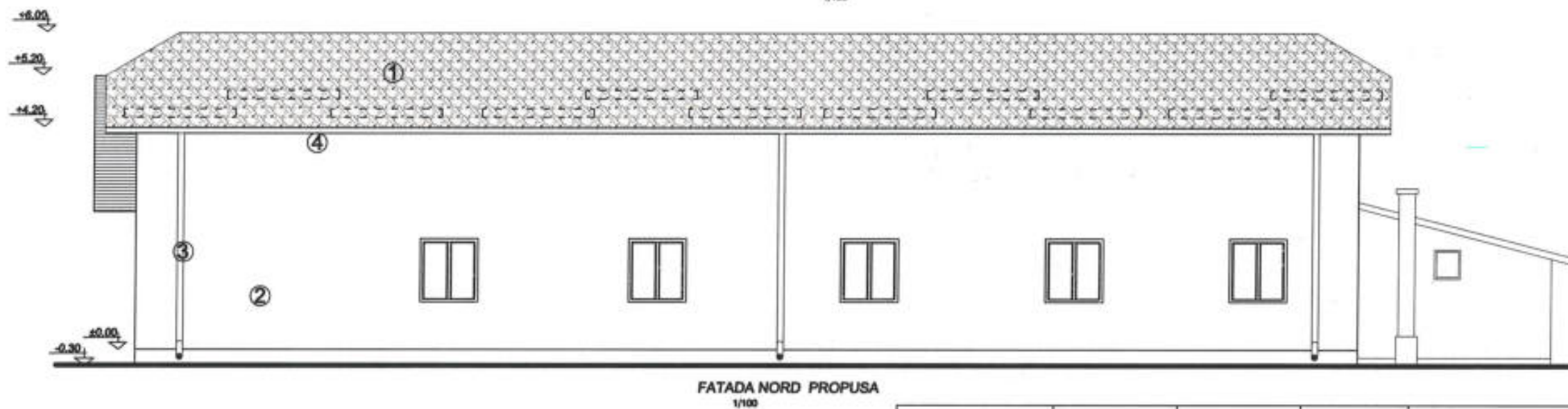
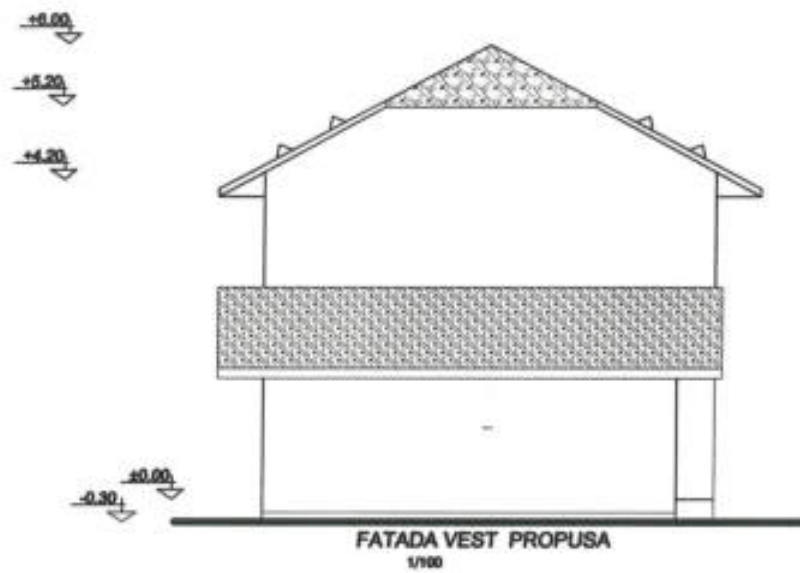

SEDIU PRIMARIE

- ① INVELITOARE DIN TABLA TIP TIGLA -culoare MARO inchis mat
- ② IZO POLISTIREN 5CM+TENCUIALA PRAF PIATRA -alb
- ③ JGEABURI SI BURLANE DIN TABLA
- ④ PAZIE TABLA culoarea maro inchis mat

VERIFICATOR/ EXPERT	NUME	SEMNATURA	CERINTA	REFERAT/EXPERTIZA NR./DATA	
<b>SC PROCIVIL SRL</b> Nr RC - J21 / 410 / 1996 SLOBOZIA				Beneficiar: <b>PRIMARIA MARCULESTI</b> <small>comuna MARCULESTI, Jud IALOMITA</small>	
			Scara: 1/100	PR nr: 55/2021	
SPECIFICATIE	NUME	SEMNATURA	Data: 2021	Titlu proiect: Reabilitare sediu Primarie <small>,construire grup sanitar si realizare imprejuririi,            comuna MARCULESTI, Jud IALOMITA</small>	
SEF PROIECT	Arh. Dobria DATCU				FAZA: PT-DE
PROIECTAT	Arh. FLORENTI STOIICA				PL nr: A4
DESENAT	Arh. FLORENTI STOIICA			Titlu plansa: FATADE PROPUSE	

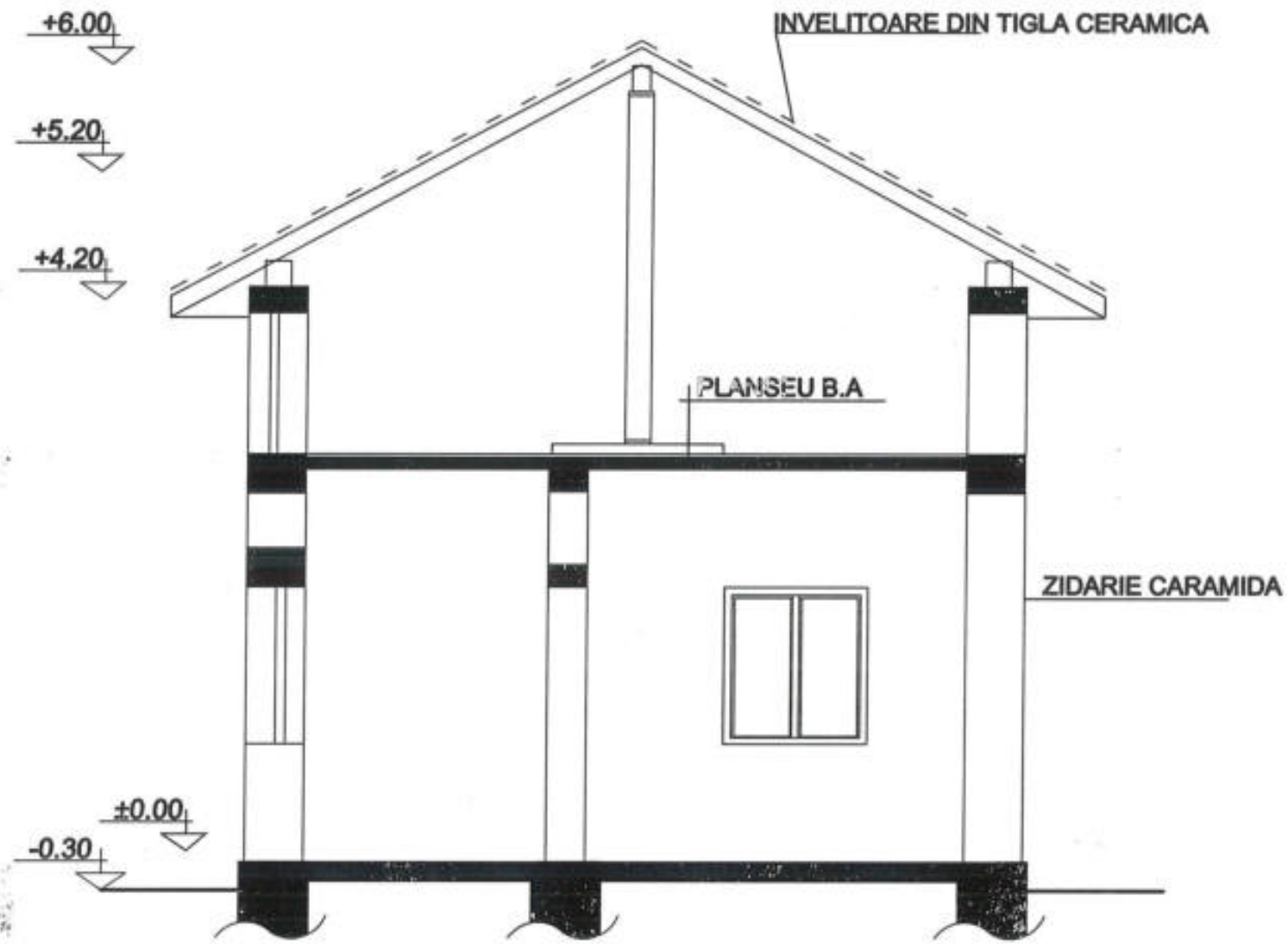

SECTIUNE SEDIU PRIMARIE  
RELEVEU  
1/50



VERIFICATOR/ EXPERT	NUME	SEMNTURA	CERINTA	REFERAT/EXPERTIZA NR./DATA	
SC PROCIVIL SRL Nr RC - J21 / 410 / 1996 SLOBOZIA				Beneficiar:	PRIMARIA MARCULESTI comuna MARCULESTI, Jud IALOMITA
					PR nr 55/2021
SPECIFICATIE	NUME	SEMNTURA	Scara:	Titlu proiect:	FAZA:
SEF PROIECT	Arh. Dobrin DATCU		1/50	Reabilitare sediu Primarie ,construire grup sanitar si realizare imprejmuire. comuna MARCULESTI, Jud IALOMITA	PT-DE
PROIECTAT	arb. FLORIN STOICA		Data:	Titlu plansa:	PL nr:
DESENAT	arb. FLORIN STOICA		2021	SECTIUNE SEDIU PRIMARIE RELEVEU	A5

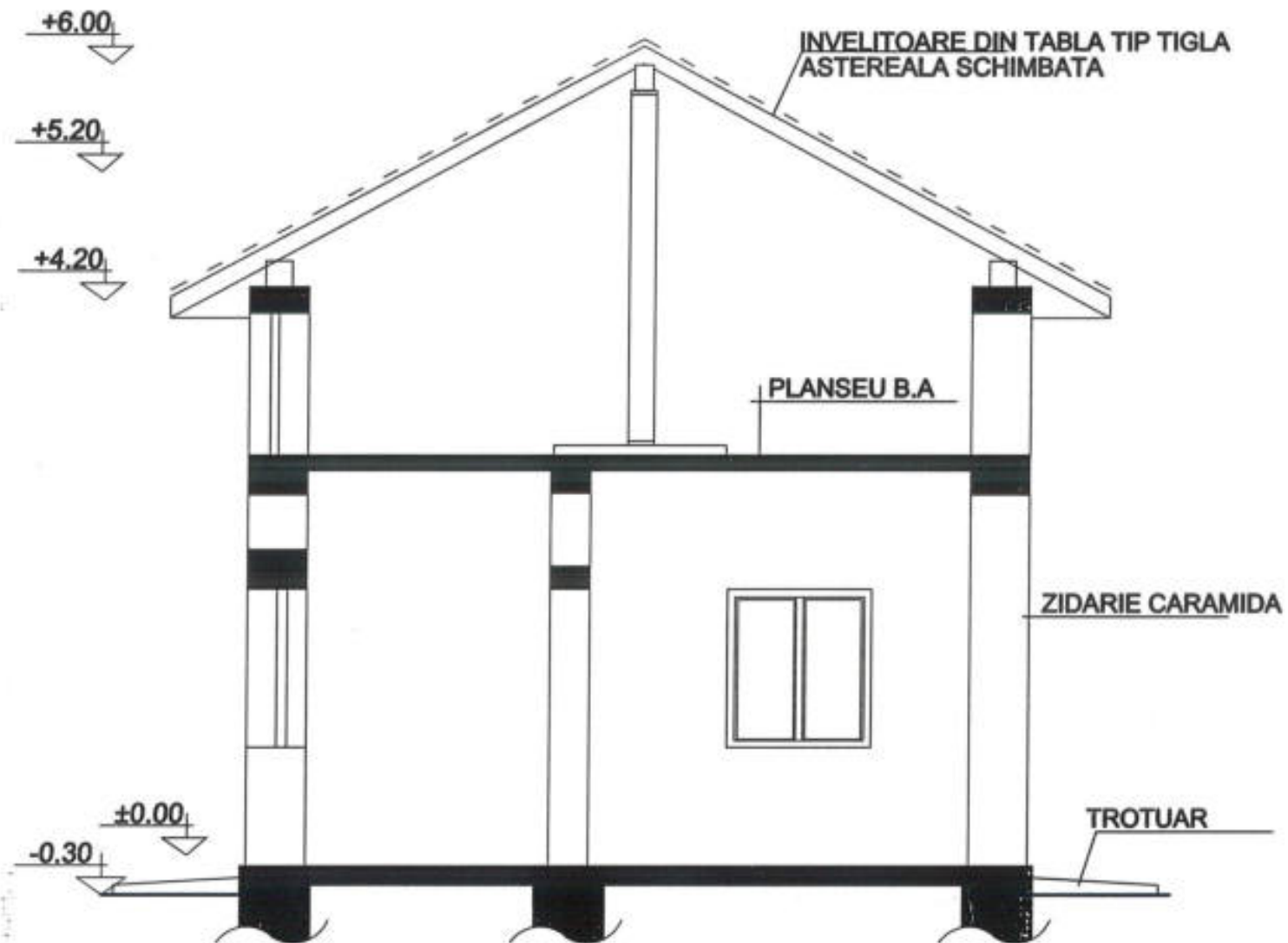

SECTIUNE SEDIU PRIMARIE  
PROPUNERE  
1/50

**LUCRARII PROPUSE LA INTERIOR :**

- inlocuire pardosela existenta cu gresie antiderapanta
- zugraveala lavabila interioara in culori calde
- montare labriu pvc (h1.20m) pe holul principal.

- ① INVELITOARE DIN TABLA TIP TIGLA -culoare MARO inchis mat
- ② IZO POLISTIREN 5CM+TENCUIALA PRAF PIATRA -alb
- ③ JGEABURI SI BURLANE DIN TABLA
- ④ PAZIE TABLA culoarea maro inchis mat



VERIFICATOR/ EXPERT	NUME	SEMNATURA	CERINTA	REFERAT/EXPERTIZA NR./DATA
				Beneficiar: PRIMARIA MARCULESTI comuna MARCULESTI, Jud. IALOMITA
				PR nr 55/2021
				Titlu proiect: Reabilitare sediu Primarie ,construire grup sanitar si realizare imprejurire. comuna MARCULESTI, Jud. IALOMITA
			Scara: 1/50	FAZA: PT-DE
			Data: 2021	Titlu plansa: SECTIUNE SEDIU PRIMARIE PROPUNERE
				PL nr: A8

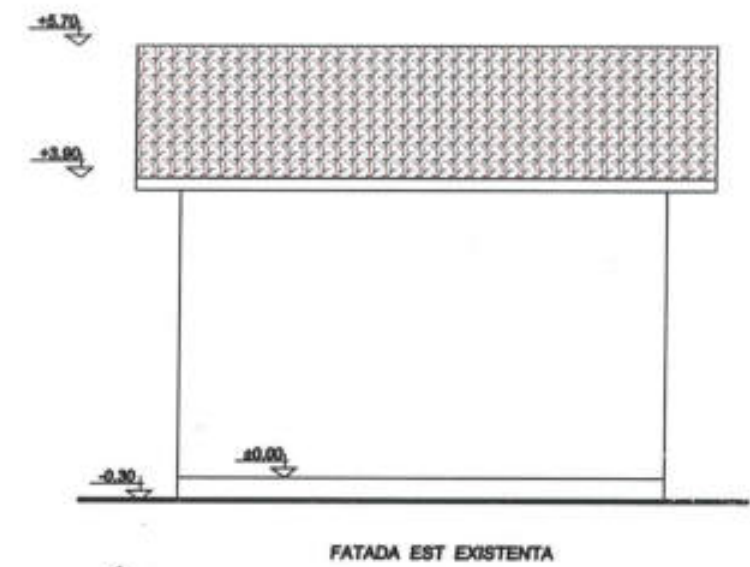
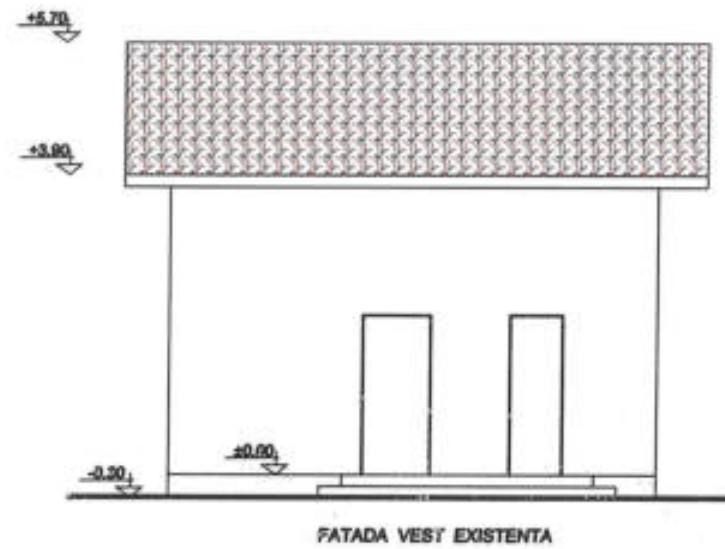

CORP C2

VERIFICATOR/ EXPERT	NUME	SEMNATURA	CERINTA	REFERAT/EXPERTIZA NR./DATA		
<b>SC PROCIVIL SRL</b> Nr RC - J21 / 410 / 1996 SLOBOZIA				Beneficiar:	<b>PRIMARIA MARCULESTI</b> <small>comuna MARCULESTI, jud IALOMITA</small>	PR nr 55/2021
SPECIFICATIE	NUME	SEMNATURA	Scara: 1/100	Titlu proiect:	Reabilitare sediu Primarie ,construire grup sanitar si realizare imprejurime. <small>comuna MARCULESTI, jud IALOMITA</small>	FAZA: PT-DE
SEF PROIECT	Arh. Dorin DATCU					
PROIECTAT	arb. FLORENT STOICZA		Data: 2021	Titlu plansa:	<b>SALA DE CONSILIU-EXISTENT</b> <b>PLAN /FATADE</b>	PL nr: A7
DESENAT	arb. FLORENT STOICZA					



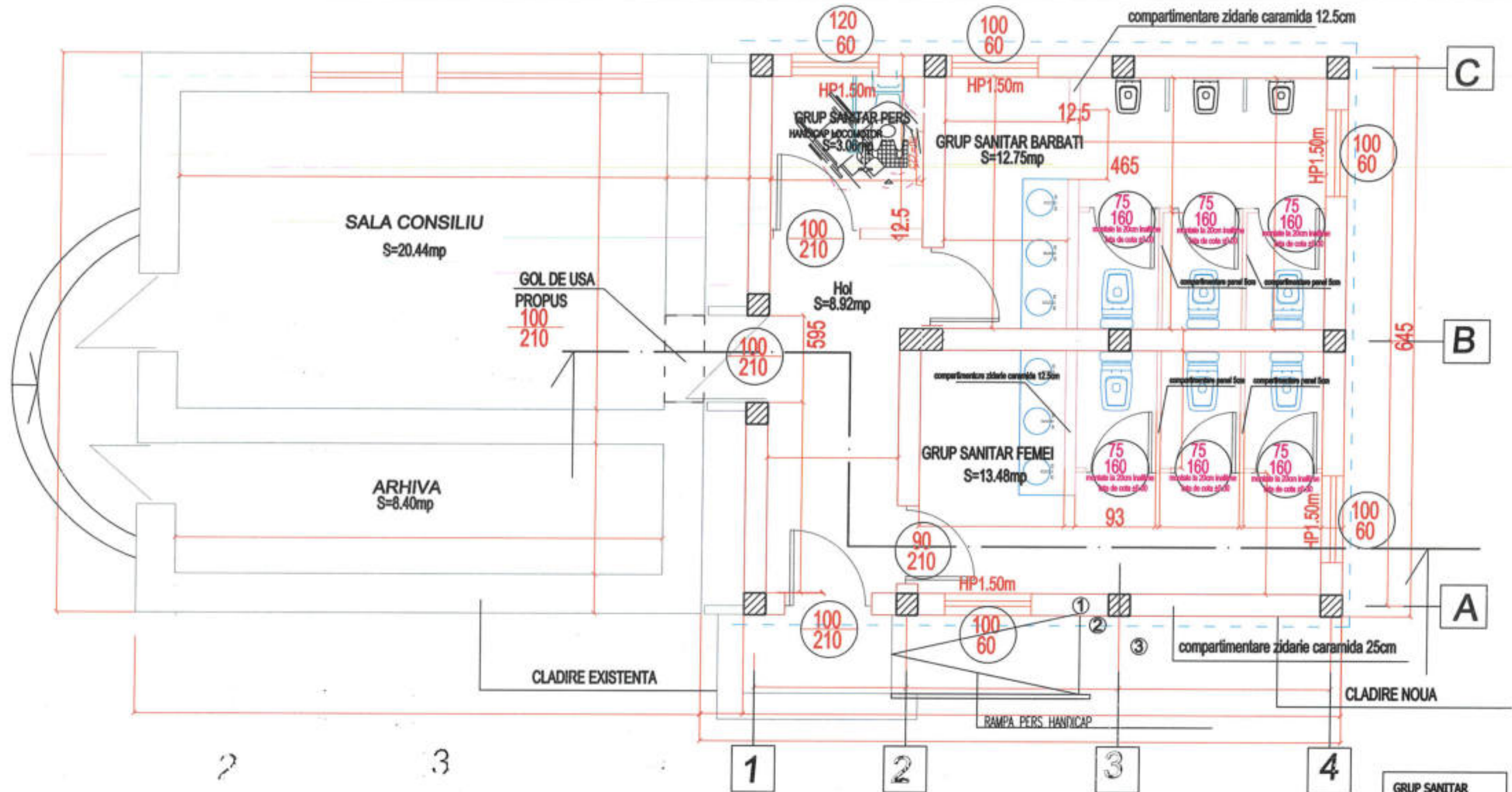

- ① ZIDARIE CARAMIDA 25CM
- ② IZO POLIURETAN 6CM+TENCUIALA PRAF PIATRA -alb
- ③ TAMPLARIE P.V.C. - CULOAREA ALB
- ④ SOCLU-TENCUIALA REZISTENTA LA APA

**GRUP SANITAR PROPUS**  
1/50



VERIFICATOR/EXPERT	NUME	SEMNTATURA	CERINTA	REFERAT/EXPERTIZA NR./DATA
SC PROCIVIL SRL Nr RC - J21 / 410 / 1996 SLOBOZIA				Beneficiar: PRIMARIA MARCULESTI comuna MARCULESTI, Jud IALOMITA
SPECIFICATIE			Scara:	Titlu proiect: Reabilitare sediu Primarie ,construire grup sanitar si realizare imprejurimii. comuna MARCULESTI, Jud IALOMITA
SEF PROIECT			1/50	FAZA: PT-DE
PROIECTAT			Data:	Titlu planşa:
DESENAT			2021	GRUP SANITAR PROPUS
				PR nr 55/2021
				PL nr: AB

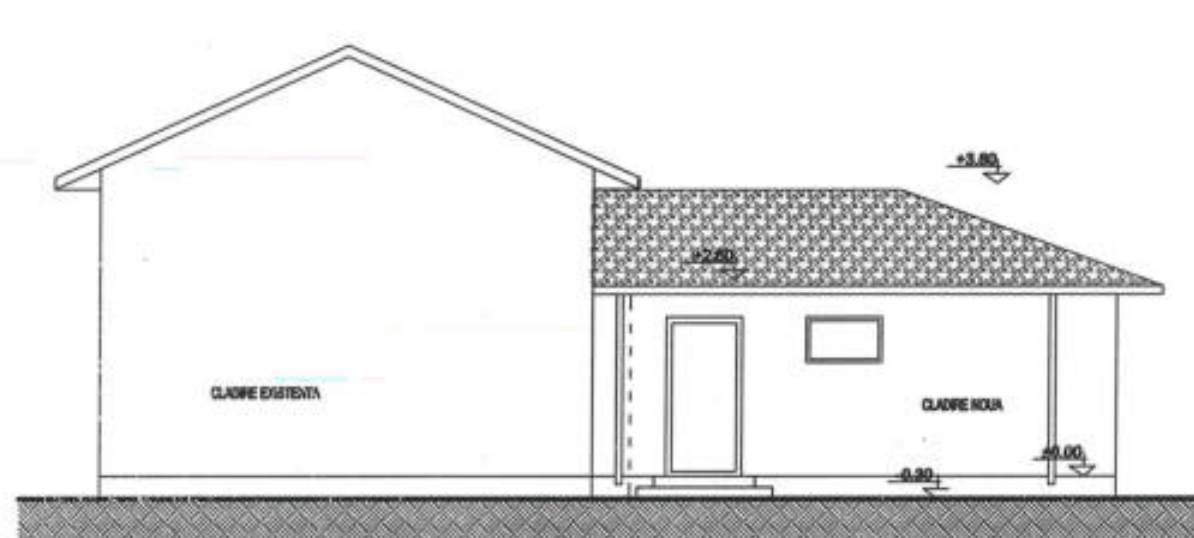

FATADA SUD PROPUSA  
1/100

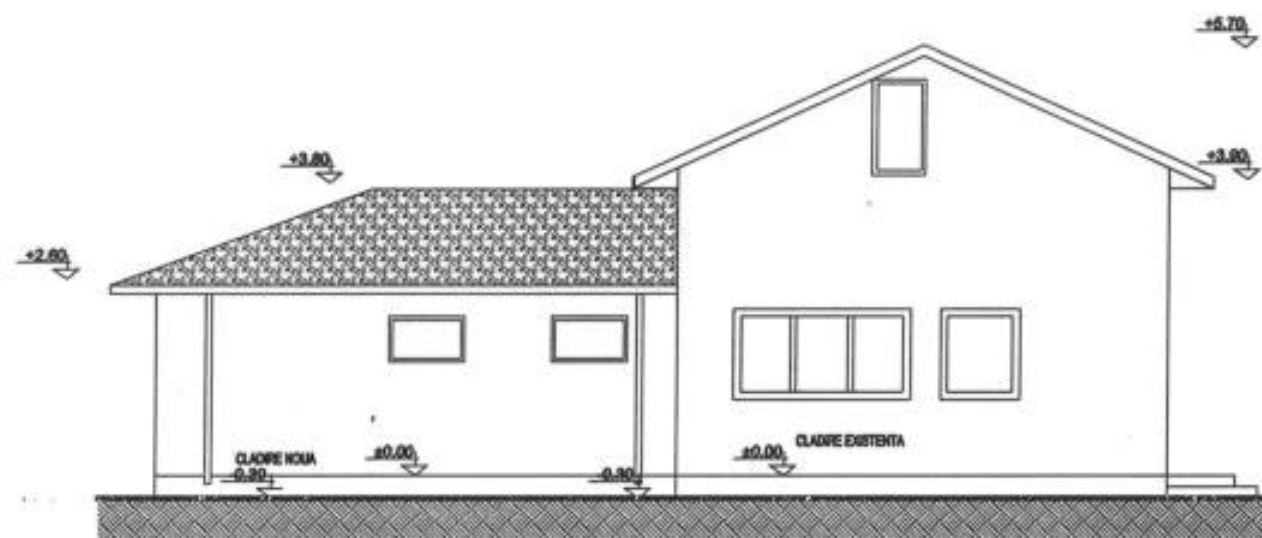

FATADA NORD PROPUSA  
1/100

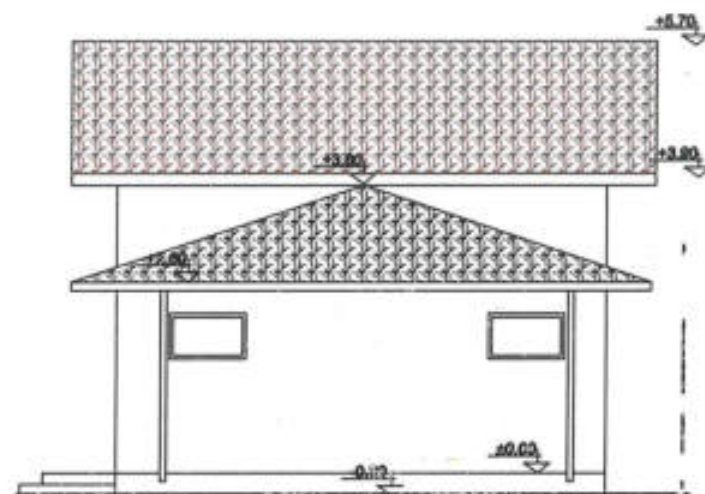

FATADA EST PROPUSA  
1/100

- ① ÎNVELITOARE DIN TABLA TIP TIGLA -culcarea MARO închisă
- ② IZO POLISTIREN 5CM+TENCUIALA PRAF PIAȚRA -alb
- ③ TAMPLARIE P.V.C. - CULOAREA ALB
- ④ SOCLU- TENCUIALA REZISTENTA LA APA
- ⑤ JGEABURI SI BURLANE DIN TABLA

VERIFICATOR/ EXPERT	NUME	SEMNTURA	CERINTA	REFERAT/EXPERTIZA NR./DATA
<b>SC PROCIVIL SRL</b> Nr RC - J21 / 410 / 1996 SLOBOZIA				Beneficiar: <b>PRIMARIA MARCULESTI</b> <small>comuna MARCULESTI, jud IALOMITA</small> PR nr <b>55/2021</b>
SPECIFICATIE	NUME	SEMNTURA	Scara: <b>1/100</b>  Data: <b>2021</b>	Titlu proiect: <b>Reabilitare sediu Primarie ,construire grup sanitar si realizare imprejurire.</b> <small>comuna MARCULESTI, jud IALOMITA</small> FAZA: <b>PT-DE</b>
SEF PROIECT	Arh. Dobrin DATCU	<i>[Signature]</i>		Titlu planșă: <b>FATADE GRUP SANITAR PROPUS</b> PL nr: <b>A9</b>
PROIECTAT	arch. FLOREB STOIÇA	<i>[Signature]</i>		
DESENAT	arch. FLOREB STOIÇA	<i>[Signature]</i>		

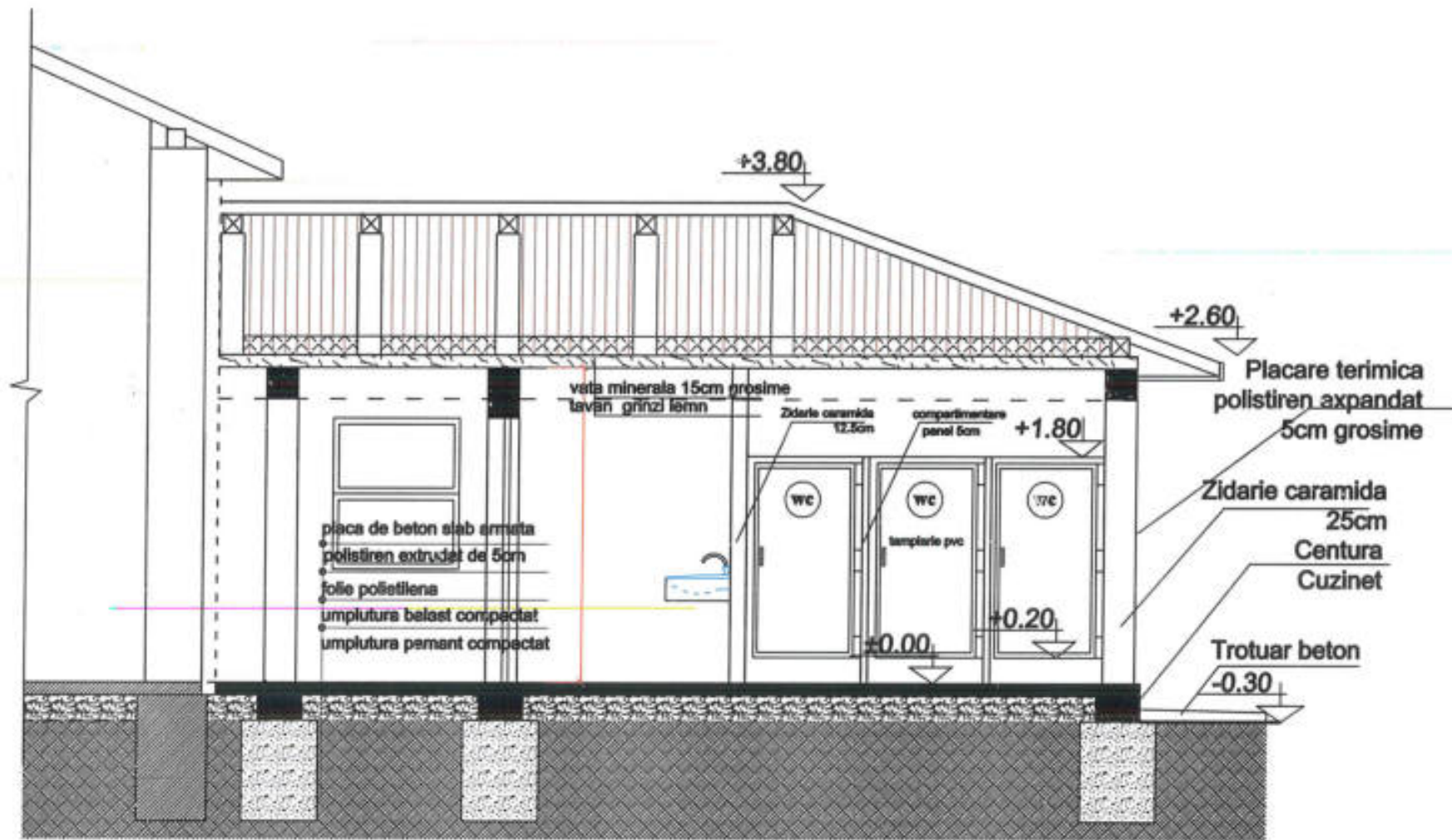

SECTIUNE GRUP SANITAR PROPUS

1/50

- ① INVELTOARE DIN TABLA TIP TIGLA -culoare MARO inchis mat
- ② IZO POLISTIREN 5CM+TENCUIALA PRAF PIATRA -alb
- ③ TAMPLARIE PVC - CULOAREA ALB
- ④ SOCLU-TENCUIALA REZISTENTA LA APA
- ⑤ JGEABURI SI BURLANE DIN TABLA

VERIFICATOR/ EXPERT	NUME	SEMNATURA	CERINTA	REFERAT/EXPERTIZA NR./DATA
<b>SC PROCIVIL SRL</b> Nr RC - J21 / 410 / 1996 SLOBOZIA				Beneficiar: <b>PRIMARIA MARCULESTI</b> comuna MARCULESTI, jud IALOMITA
SPECIFICATIE				PR nr 55/2021
SEF PROIECT				Titlu proiect: <b>Reabilitare sediu Primarie „construire grup sanitar si realizare imprejmuire. comuna MARCULESTI, jud IALOMITA</b>
PROIECTAT				FAZA: PT-DE
DESENAT				Titlu plansa: <b>SECTIUNE GRUP SANITAR PROPUS</b>
Scara: 1/50				PL nr: A10
Data: 2021				



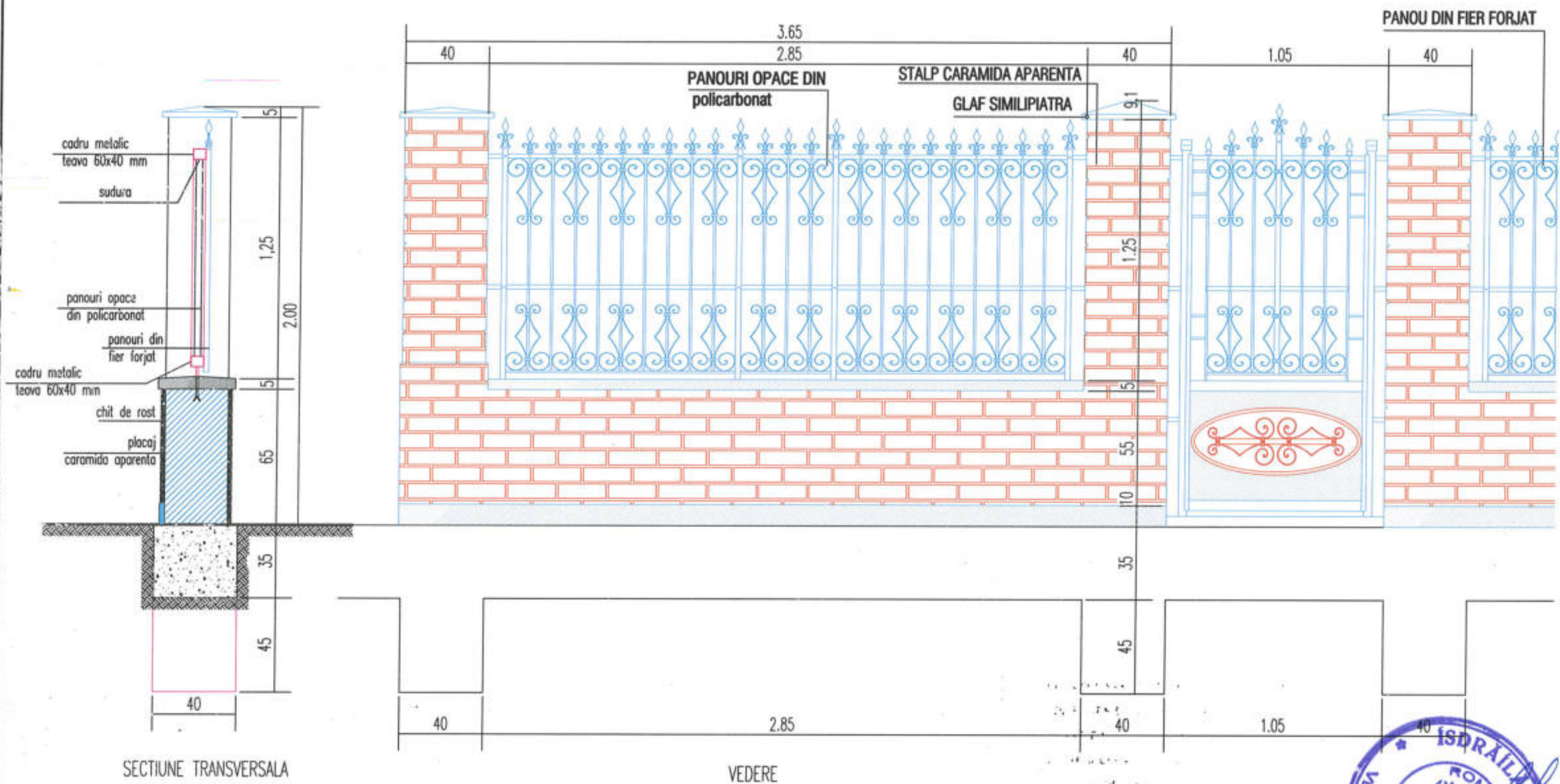

VERIFICATOR/ EXPERT	NUME	SEMNATURA	CERINTA	REFERAT/EXPERTIZA NR./DATA
<b>SC PROCIVIL SRL</b> Nr RC - J21 / 410 / 1998 SLOBOZIA				Beneficiar: <b>PRIMARIA MARCULESTI</b> <small>comuna MARCULESTI, jud IALOMITA</small> PR nr: <b>55/2021</b>
SPECIFICATIE	NUME	SEMNATURA	Scara:	Titlu proiect: <small>Reabilitare sediu Primarie, construire grup sanitar si realizare imprejmuire, comuna MARCULESTI, jud IALOMITA</small> FAZA: <b>PT-DE</b>
SEF PROIECT	Arh. Dobrin DATCU		1/50	
PROIECTAT	arch. FLORENTI SPOTCA		Data:	Titlu plansa: <b>GARD IMPREJMUIRE</b> PL nr: <b>A11</b>
DESENAT	arch. FLORENTI SPOTCA		2021	

**FERESTRE  
TABLOU TAMPLARIE EXTERIOARA DIN RAMA PVC  
+GEAM TERMOIZOLANT**

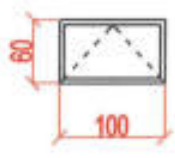
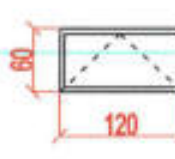
nr. curent	VEDERE TAMPLARIE	DESCRIERE	DIMENSUNE GOL	DIMENSUNE \ TAMPLARIE	NR. BUCATI		SUPRAFATA		OBSERVATII
					TOTAL	PE BUC.	TOTALA		
1		Fereastră ramă pvc cu geam termozolant clar	152/202	150/200	16	3.0	48.0	Hp=1.50m	
2		Fereastră ramă pvc cu geam termozolant ornament	152/202	150/200	1	3.0	3.0	Hp=1.50m	
<b>TOTAL</b>							<b>52.08</b>		

**NOTA**

-TAMPLARIA SE VA EXECUTA CU TOATE ACCESORILE NECESARE  
-TAMPLARIA SE VA MONTA NUMAI DUPA VERIFICAREA GOLULUI PE SANIER SI CU AVIZUL PROIECTANTULUI

VERIFICATOR/ EXPERT	NUME	SEMNAURA	CERINTA	REFERAT/EXPERTIZA NR./DATA		
<b>S.C. PROCIVIL S.R.L.</b> Nr RC - J21 / 410 / 1996 <small>ISO 9001 nr. 205    ISO 14001 nr. 206    ISO 14001 nr. 207    ISO 9001 nr. 1403</small>				Beneficiar:	U.A.T COMUNA COSAMBESTI	Proiect nr: 1043/2018
SPECIFICATIE	NUME	SEMNAURA	Scara:	Titlu proiect:	REABILITARE SI MODERNIZARE GRADINITA CU PROGRAM NORMAL SAT SARARULUI COM. COSAMBESTI JUDETLA IALOMITA	FAZA PT-DE
SEF PROIECT	Arh. Dobrin DATCU		Data:	Titlu planşa:	TABLOU TAMPLARIE FERESTRE DIN PVC	Planşa nr: A12
PROIECTAT	Arh.FLORIN STOICA		2018			
DESEANAT	Arh.FLORIN STOICA					

**USI EXTERIOARE/ INTERIOARE DIN METAL**

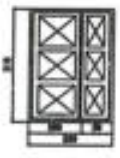
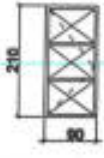
nr. curent	VEDERE TAMPLARIE	DESCRIERE	DIMENSUNE GOL	DIMENSUNE TAMPLARIE	NR. BUCATI		SUPRAFATA		OBSERVATII
					TOTAL	PE BUC.	TOTALA		
1		Usa rama metalica +tabla	152x212	150x210	1	3.15	3.15	Hp=0 m	
2		Usa rama metalica +tabla	92x212	90x210	3	1.89	5.67	Hp=0 m	
<b>TOTAL</b>							<b>8.82</b>		

**FERESTRE  
TABLOU TAMPLARIE EXTERIOARA DIN RAMA METAL  
+GEAM SIMPLU**

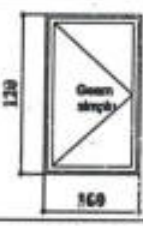
1		Ferestra rama metalica +sticla simpla	100x122	100x120	1	1.20	1.20	Hp=0.90m	
<b>TOTAL</b>							<b>1.20</b>		

**NOTA**

-TAMPLARIA SE VA EXECUTA CU TOATE ACCESORIILE NECESARE  
-TAMPLARIA SE VA MONTA NUMAI DUPA VERIFICAREA GOLULUI PE SANTIER SI CU AVIZUL PROIECTANTULUI

VERIFICATOR/ EXPERT	NUME	SEMNTURA	CERINTA	REFERAT/EXPERTIZA NR./DATA		
<p align="center"><b>S.C. PROCIVIL S.R.L.</b> Nr RC - J21 / 410 / 1996</p> <p><small>ISO 9001 nr. 205    ISO 9001 nr. 206    ISO 9001 nr. 207    ISO 14001 nr. 1403</small></p>				Beneficiar:		Proiect nr:
				U.A.T COMUNA COSAMBIESTI		1043/2018
SPECIFICATIE	NUME	SEMNTURA	Scara:	Titlu proiect:	FAZA	
SEF PROIECT	Arh. Dobela DATCU				PT-DE	
PROIECTAT	Arh.FLORIN STOICA		Data: 2018	Titlu plansa:	Plansa nr:	
DESENAT	Arh.FLORIN STOICA				A13	
				TABLOU TAMPLARIE FERESTRE /USI DIN METAL		